



---

# GUIDE LOGEMENTS

## 2018-2019

---



# SOMMAIRE

- 1 - Le service logement de l'AMU ..... **p.3**
  
  - 2 - Les différentes possibilités de logement
    - Les résidences ..... **p.4-11**
    - Propriétaires ..... **p.12**
    - Les offres des agences ..... **p.13**
    - Le service logement du Crous ..... **p.14**
  
  - Contact ..... **p.15**
- 

# PRESENTATION



## Le Service Logement de l'AMU

A travers son service logement, votre école a mis en place une plateforme, éditée par Studapart, vous permettant de trouver un logement plus facilement. De nombreuses offres de propriétaires privés, résidences étudiantes et d'agences immobilières autour du campus, sont regroupées sur la plateforme logement de l'école et mises à jour quotidiennement :

<https://housing.univ-amu.fr/>

Les étudiants peuvent faire des demandes de réservation directement sur la plateforme avec leur dossier de location en ligne.

Chaque étudiant de l'AMU peut accéder aux offres en se connectant à l'aide de son mail école.

Ces identifiants sont communiqués à chaque étudiant lorsqu'il intègre l'un des programmes de l'AMU.

L'affichage des offres sur la plateforme internet est libre et n'engage pas notre établissement. Vous devez veiller à toujours signer un bail qui soit en bonne et due forme.



Campus d'Aix

# LES RESIDENCES ETUDIANTES

## Studéa Aix Centre – REF#514

Type de logements:

Type	Surface	Meublé	Loyé/mois	Frais dossier
Studio	18 à 19m <sup>2</sup>	Oui	599 à 625€	0 à 200€
T1	25 à 26m <sup>2</sup>	Oui	650 à 729€	0 à 250€

*\*Les prix sont donnés à titre indicatif et non contractuel*

### **Au cours de l'année plusieurs résidences bénéficient de promotions spécifiques pour les étudiants de l'AMU**

Near the Cours Mirabeau: in the heart of the historic center of the city, this student residence is at the same time close to the faculties and the reference avenue of the city: the Cours Mirabeau. For athletes, the stadium Laurent Meynier is ACCESSible in small strides ...



**ACCES : 0.7km** de l'AMU – 8min à pieds

## COMMENT RESERVER ?

Conditions d'accès négociées et prioritaires en passant par la plateforme logement de l'AMU

<https://housing.univ-amu.fr/fr/residence/514>

Un problème ? Appelez-nous au **01 80 92 64 01**

# LES RESIDENCES ETUDIANTES



## Student Factory Aix-En-Provence Schuman – REF #1672

Type de logements:

Type	Surface	Meublé	Loyé/mois	Frais dossier
T1	19 à 27m <sup>2</sup>	Oui	519 à 609€	247 à 351€
T2	35m <sup>2</sup>	Oui	669€	455€

*\*Les prix sont donnés à titre indicatif et non contractuel*

### Au cours de l'année plusieurs résidences bénéficient de promotions spécifiques pour les étudiants de l'AMU

Located south of Aix-en-Provence, the Student Factory Aix Schuman residence offers an ideal setting near universities and colleges. Just a few minutes walk de the faculties, Student Factory Aix en Provence is a new generation student residence comprising 182 Meublé apartments, de studios to 2 rooms, common spaces dedicated to reflection and sharing of knowledge (coworking, cafeteria, training center). reprography ...) and many services. Entirely designed for the comfort and success of students and young professionals, it offers much more than just housing: a modern living environment that will reveal all your creativity.



**ACCES** : 1.3km de l'AMU – 18min à pieds



### COMMENT RESERVER ?

Conditions d'accès négociées et prioritaires en passant par la plateforme logement de l'AMU

<https://housing.univ-amu.fr/fr/residence/1672>

Un problème ? Appelez-nous au **01 80 92 64 01**

# LES RESIDENCES ETUDIANTES

## La California 1 – REF #1742

Type de logements:

Type	Surface	Meublé	Loyé/mois	Frais dossier
Studio	17 à 24m <sup>2</sup>	Oui	428 à 520€	100 à 200€
T1	26m <sup>2</sup>	Oui	588 à 628€	100 à 200€
T2	32 à 35m <sup>2</sup>	Oui	628 à 698€	150 à 300€

*\*Les prix sont donnés à titre indicatif et non contractuel*

### Au cours de l'année plusieurs résidences bénéficient de promotions spécifiques pour les étudiants de l'AMU

The residences "Le California" of Aix-en-Provence welcome students and employees in mobility in 299 homes de 17 to 35 m<sup>2</sup> spread over two buildings. All apartments have a kitchenette (hotplates and fridge), and a bathroom. The accommodations are fully Meublé: bed, table, chair, bookcase, cupboards ...

**ACCES : 1.6km de l'AMU – 22min à pieds**

### COMMENT RESERVER ?

Conditions d'accès négociées et prioritaires en passant par la plateforme logement de l'AMU

<https://housing.univ-amu.fr/fr/residence/1742>

Un problème ? Appelez-nous au **01 80 92 64 01**



# LES RESIDENCES ETUDIANTES

## La California 2 – REF #1743

Type de logements:

Type	Surface	Meublé	Loyé/mois	Frais dossier
Studio	17 à 24m <sup>2</sup>	Oui	428 à 520€	100 à 200€
T1	26m <sup>2</sup>	Oui	588 à 628€	100 à 200€
T2	32 à 35m <sup>2</sup>	Oui	628 à 698€	150 à 300€

*\*Les prix sont donnés à titre indicatif et non contractuel*

### Au cours de l'année plusieurs résidences bénéficient de promotions spécifiques pour les étudiants de l'AMU

The "Le California" residences are located in La Beauville neighborhood, near several schools. The buildings are regularly served by public transport. In less than 15 minutes, the bus drops you off in the city center, close to the Faculty of Letters and Law. A supermarket, the Post Office and local shops are within a 5-minute walk.

**ACCES** : 1.6km de l'AMU – 22min à pieds

## COMMENT RESERVER ?

Conditions d'accès négociées et prioritaires en passant par la plateforme logement de l'AMU

<https://housing.univ-amu.fr/fr/residence/1743>

Un problème ? Appelez-nous au **01 80 92 64 01**





# LES RESIDENCES ETUDIANTES

## Studéa République – REF #517

Type de logements:

Type	Surface	Meublé	Loyé/mois	Frais dossier
Studio	18 à 24m <sup>2</sup>	Oui	495 à 620€	0 à 200€
T2	28 à 36m <sup>2</sup>	Oui	629 à 730€	0 à 250€

*\*Les prix sont donnés à titre indicatif et non contractuel*

### Au cours de l'année plusieurs résidences bénéficient de promotions spécifiques pour les étudiants de l'AMU

In the heart of Aix en Provence: A student accommodation that enjoys an exceptional location in the heart of Aix en Provence. It is halfway between the cultural activity of the old city and most of the university centers.



**ACCES : 1.6km de l' AMU – 19min à pieds**

## COMMENT RESERVER ?

Conditions d'accès négociées et prioritaires en passant par la plateforme logement de l'AMU

<https://housing.univ-amu.fr/fr/residence/517>

Un problème ? Appelez-nous au **01 80 92 64 01**



# LES RESIDENCES ETUDIANTES



## Résidence Aix Campus 1 – REF #1648

Type de logements:

Type	Surface	Meublé	Loyé/mois	Frais dossier
Studio	32m <sup>2</sup>	Oui	664€	416€

*\*Les prix sont donnés à titre indicatif et non contractuel*



### Au cours de l'année plusieurs résidences bénéficient de promotions spécifiques pour les étudiants de l'AMU

At the heart of a new neighborhood with large green spaces, the Residence NEMEA Appart'Etud Aix Campus 1 is ideally located for students:

- A few minutes de the hyper-center of Aix-en-Provence
- Near all the faculties, schools and training centers, many of them are within walking distance.
- All types of shops within 10 minutes walk: restaurants, banks, pharmacy
- Out-of-school activity center nearby

**ACCES** : 1.7km de l'AMU – 24min à pieds



## COMMENT RESERVER ?

Conditions d'accès négociées et prioritaires en passant par la plateforme logement de l'AMU

<https://housing.univ-amu.fr/fr/residence/1648>

Un problème ? Appelez-nous au **01 80 92 64 01**

# LES RESIDENCES ETUDIANTES

## Studea Aix Galice – REF #599

Type de logements:

Type	Surface	Meublé	Loyé/mois	Frais dossier
Studio	17 à 41m <sup>2</sup>	Oui	545 à 654€	0 à 200€

*\*Les prix sont donnés à titre indicatif et non contractuel*

### Au cours de l'année plusieurs résidences bénéficient de promotions spécifiques pour les étudiants de l'AMU

An ideal location for Studéa Aix Galicia which is located 700 meters de the city center, near the universities Aix Marseille II, III and Beaux Arts. At the foot of the residence is the bus stop "Galicia", allowing tenants of this new residence, to benefit de the proximity of many amenities. Enjoy!



**ACCES : 1.8km de l'AMU – 22min à pieds**

## COMMENT RESERVER ?

Conditions d'accès négociées et prioritaires en passant par la plateforme logement de l'AMU

<https://housing.univ-amu.fr/fr/residence/599>

Un problème ? Appelez-nous au **01 80 92 64 01**

# LES RESIDENCES ETUDIANTES



## Résidence Les Académies Aixoises – REF #1011

Type de logements:

Type	Surface	Meublé	Loyé/mois	Frais dossier
Studio	18 à 22m <sup>2</sup>	Oui	399 à 456€	150€
T2	32m <sup>2</sup>	Oui	540€	200€

*\*Les prix sont donnés à titre indicatif et non contractuel*

### Au cours de l'année plusieurs résidences bénéficient de promotions spécifiques pour les étudiants de l'AMU

Welcome to Provence!

Our student residence in Aix-en-Provence located at 85 rue Paul Sabatier (road Galicia) 13090 Aix-en-Provence, near the Ingésup, Maestris and 10 minutes de the University of Aix. It will offer you a breathtaking view of the Sainte Victoire mountain.

10 minutes de downtown and 5 minutes de a shopping center.  
Bus stop at the foot of the residence.

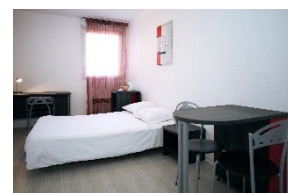

**ACCES** : 4.4km de l'AMU – 10min en voiture



## COMMENT RESERVER ?

Conditions d'accès négociées et prioritaires en passant par la plateforme logement de l'AMU

<https://housing.univ-amu.fr/fr/residence/1011>

Un problème ? Appelez-nous au **01 80 92 64 01**



PROPRIETAIRES



# LES PROPRIETAIRES

Beaucoup de propriétaires publient leurs annonces sur la plateforme Logement de l'AMU. Vous pourrez trouver des locations, colocations et chambres chez l'habitant sur la plateforme.

## COMMENT VOIR LES OFFRES ?

Rends-toi sur la plateforme logement de l'AMU

<https://housing.univ-amu.fr/>

ou prends contact directement avec nous

au **01 80 92 64 01**



# NOS PARTENAIRES AGENCES IMMOBILIERES

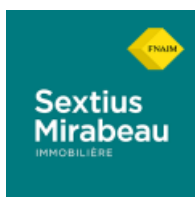

**Retrouvez les offres de l'agence sur :**

<https://housing.univ-amu.fr/fr/profile/agency/505>



**Retrouvez les offres de l'agence sur :**

<https://housing.univ-amu.fr/fr/profile/agency/513>



**Retrouvez les offres de l'agence sur :**

<https://housing.univ-amu.fr/fr/profile/agency/358>

# LE SERVICE LOGEMENT DU CROUS

## CROUS AIX - MARSEILLE AVIGNON

31 avenue Jules Ferry  
13621 Aix-en-Provence Cedex 1  
Tél. 04 42 16 13 13  
Site internet : [www.crous-aix-marseille.fr/](http://www.crous-aix-marseille.fr/)

Les logements en résidence universitaire sont en priorité réservés aux étudiants boursiers, mais tous les étudiants peuvent en bénéficier en fonction des disponibilités.



**Important :** dans les logements en HLM, la fourniture et la consommation d'électricité est individualisée. Il faut souscrire un contrat d'abonnement auprès d'un fournisseur et régler ses consommations auprès de lui. Par ailleurs, le logement en HLM est assujéti à la taxe d'habitation.



**Aide au logement :** Vous pouvez obtenir une aide au logement auprès de la CAF en déposant une demande sur leur site internet : [www.caf.fr](http://www.caf.fr). Si vous êtes éligibles, votre résidence percevra l'allocation logement pour vous et vous ne paierez que la différence auprès de votre résidence. Renseignez-vous dès votre arrivée

CONTACT



# CONTACT LOGEMENT

Horaires : 8h00 / 20h00

6 jours sur 7

 **Tel : +33 1 80 92 64 01**

 **[booking@studapart.com](mailto:booking@studapart.com)**